

Lampiran 6. **Perhitungan Analisa Perkembangan Laporan Neraca Pertamina UPPDN III Jakarta dari Tahun 1997 sd 1999.**

Untuk menghitung analisa perkembangan laporan Neraca Pertamina UPPDN III Jakarta dari tahun 1997 s/d 1999 adalah sebagai berikut :

A. Perbandingan Aktiva Tahun 1997 – 1998 adalah :

$$(1.017.100 - 584.368) : 584.368 \times 100 \% = 74,05 \%$$

1. Aktiva tersebut diperoleh dari :

a. Aktiva Lancar : $(495.784 - 287.335) : 287.335 \times 100 \% = 72,55 \%$

yang terdiri dari :

- Kas dan bank : $(2.763.871-960.863):2.763.871 \times 100\% = (65,23) \%$

- Piutang Dagang : $(115.433-145.473) : 115.433 \times 100 \% = 26,02 \%$

- Penyisihan Piutang

Dagang : $(325.977-924.857) : 325.977 \times 100 \% = 183,72 \%$

- Piutang Lain : $(37.531 - 81.128) : 37.531 \times 100 \% = 116,16 \%$

- Peny. Piutang lain: $(214.894-3.223.799) : 214.894 \times 100 \% = 1400,18 \%$

- Persediaan hasil minyak/kimia/pelumas :

$$: (126.208 - 260.578) : 126.208 \times 100 \% = 106,47 \%$$

- Persediaan material/perbekalan :

$$: (5.783 - 11.392) : 5.783 \times 100 \% = 97,00 \%$$

- Pembayaran dimuka: $(156,962 - 411,270) : 156,962 \times 100\% = 162,02 \%$

b. Aktiva Tetap : $(500.982 - 237.193) : 237.193 \times 100 \% = 111,21 \%$

yang terdiri dari :

- Pembekalan Dalam Negeri :

$$: (425.499-756.039) : 425.499 \times 100\% = 77,68 \%$$

- Akumulasi, Depresiasi, Deplesi :

$$: (220.100-299.307) : 220.100 \times 100\% = 35,99 \%$$

- W I P : (31.794 – 44.250) : 31.794 X 100 % = 39,18 %

c. Investasi dan harta lain-lain (59.841-20.333):59.841X100% =(66,02)%

2. **Kewajiban** : (134.322 – 131.587) : 134.322 X 100 % = (2,04) %

yang terdiri dari :

- Hutang : (119.312 – 119.809) : 119.312 X 100 % = 0,41 %

- Biaya yang masih harus dibayar :

$$: (15.010 – 11.778) : 15.010 \times 100\% = (21,53) \%$$

3. **Ekuitas** : (6.659.244 – 6.330.533) : 6.330.533 X 100 % = 5,19 %

yang terdiri dari :

- laba thn berjalan: (6.354.051-6.693.248):6.354.051 X 100% = 5,34 %

- laba ditahan : (23.518 – 34.004) : 23.518 X 100 % = 44,59 %

B. Perbandingan Aktiva Tahun 1998 – 1999 adalah :

$$(1.076.203 – 1.017.100) : 1.017.100 \times 100\% = 5,81 \%$$

1. **Aktiva tersebut diperoleh dari :**

a. Aktiva lancar : (567.839 – 495.784.) : 495.784 X 100 % = 14,53 %

- kas dan bank	: (960,863-2.084.570):960,863X100 %	= 53,91 %
- piutang dagang	: (145.473-145.534) : 145.473 X 100 %	= 0,04 %
- penyisihan piutang dagang :		
	: (924,857 – 606,482) :924,857X100 %	= (34,42) %
- piutang lain	: (81,128 – 42,198) : 81.128 X 100 %	= (47,98) %
- penyisihan piutang lain :		
	: (3.224 – 807) : 3.224 X 100 %	= (74,99) %
- persediaan hasil minyak/kimia/pelumas.		
	: (260.578 –372.537) : 260.578 X 100 %	= 42,97 %
- persediaan material/pembekalan :		
	: (11.392 – 6.270) : 11.392 X 100 %	= (44,96) %
- pembayaran dimuka:	(411,270-627,542) : 411,270 X 100 %	= 52,95 %
b. Aktiva Tetap	: (485.611 – 500.982) : 500.982 X 100 %	= (3,07) %
- pembekalan dalam negeri :		
	: (756.039-769.782) :756.039 X 100 %	= 1,82 %
- Akumulasi, Depresiasi, Deplesi :		
	: (299.307 – 331.176): 299.307 X 100 %	= 10,65 %
- WIP (Work In Proces):	(44,250-47,005) : 44.250 X100 %	= 6,23 %
c. Investasi dan harta lain-lain:		
	(1.076.203 – 1.016.236) : 1.016.236 X 100 %	= 10,63 %
2. Kewajiban :	(227.189 – 131.587) : 131.587 X 100 %	= 72,65 %

- Hutang : $(119.808 - 516) : 119.808 \times 100 \% = 69,03 \%$

- Biaya yang masih harus dibay
: $(11.778 - 1.673) : 11.778 \times 100 \% = 109,48 \%$

3. **Ekuitas** : $(7.545.715 - 6.659.244) : 6.659.244 \times 100 \% = 13,31 \%$

- pendapatan yang ditangguhkan sebesar (Rp. 47.043.166,00)

- Laba thn berjalan : $(6.693.248 - 7.662.446) : 6.693.248 \times 100 \% = 14,48 \%$

- laba ditahan : $(34.004 - 116.778) : 34.004 \times 100 \% = 243,42 \%$

PU. P.011 III

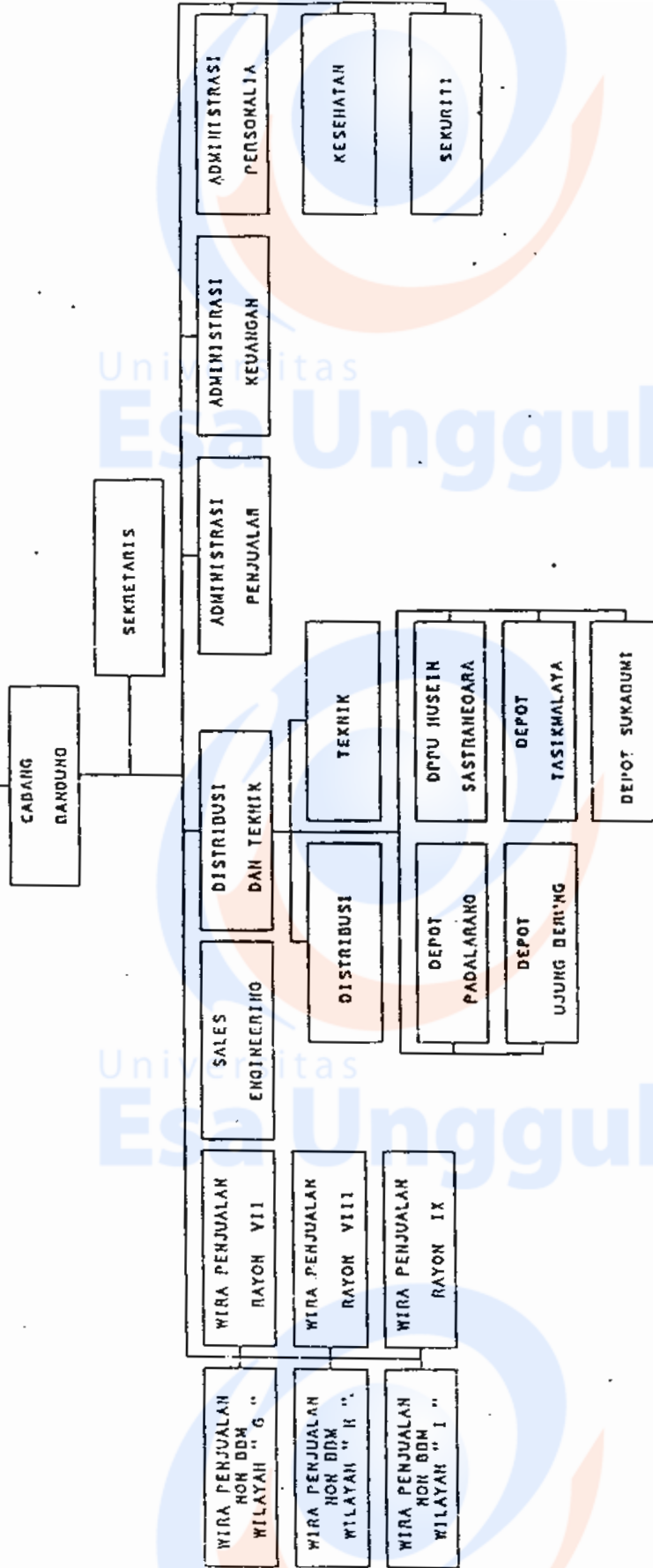

REALISASI PER-PRODIUM PERTAHANAN

Dalam RI

PRODUK	TIL 1990	TIL 9001	%	TIL 9192	%	TIL 9293	%	TIL 9394	%	TIL 9495	%	TIL 9596	%	TIL 9697	%	TIL 9798	%	TIL 9899	%	TIL 9900	%	realisasi dalam 10 bulan
AVGAS	2.683	2.245	(83,66)	2.490	10,31	1.678	(62,61)	1.719	1,85	1.588	16,33	2.106	5,34	1.900	(1,78)	1.679	(11,03)	948	(43,54)	1.200	30,06	(4,69)
AVTUR	400.716	479.333	119,61	424.776	(3,03)	545.652	17,40	637.867	16,50	740.267	14,03	848.999	14,48	939.310	10,65	992.731	6,36	524.161	(48,40)	494.963	(5,47)	4,26
PNEUMATIKA	1.990.104	2.491.550	125,20	2.779.802	11,53	2.921.659	5,34	3.000.990	4,87	3.467.666	13,18	3.803.285	9,74	4.081.617	6,73	4.049.071	0,82	2.860.869	(3,72)	4.068.946	3,54	7,92
M. TANKAH	2.696.020	2.862.674	106,18	2.990.491	4,57	3.169.165	5,57	3.318.164	4,57	3.396.178	2,43	3.512.321	3,42	3.558.997	1,33	3.510.043	0,09	2.825.965	4,64	4.370.208	20,67	5,01
M. SOLAR	2.703.424	3.248.584	120,17	3.720.526	14,87	4.251.835	13,94	4.722.378	11,06	4.563.345	(1,41)	4.810.529	6,47	5.381.676	11,61	6.126.235	10,29	4.534.802	(28,16)	4.684.837	2,64	6,48
M. DENSEL	1.970.976	961.885	48,81	908.839	6,51	1.078.516	11,55	1.110.667	3,26	1.019.493	(1,46)	810.726	(13,32)	1.059.243	20,99	802.764	(24,02)	285.846	(2,11)	930.151	18,75	1,93
M. BAKAR	1.222.741	1.887.395	154,36	1.900.527	1,87	2.004.639	4,98	2.329.402	16,20	1.725.234	(21,76)	1.774.410	1,25	1.816.209	2,15	2.729.574	49,96	2.686.955	(1,35)	2.916.438	8,51	11,27
PELODIAK	1.063.111	1.200.566	112,92	1.100.609	(7,39)	1.188.646	8,26	1.290.040	8,76	1.314.724	1,89	1.290.881	(1,97)	1.480.243	13,30	1.400.845	(11,68)	2.270.401	(11,44)	1.200.483	(3,68)	1,09
ELPIT	143.321	176.605	123,28	198.056	12,15	323.249	63,46	280.145	(11,81)	291.532	15,28	338.300	15,94	343.320	13,36	416.222	6,77	563.191	(7,37)	425.130	10,37	13,15
DBD	212	1.144	539,57	4.152	262,94	4.404	4,07	8.929	102,23	13.123	47,28	15.202	15,60	55.090	261,79	22.188	89,06	22.571	2,18	22.005	(2,72)	99,02
ASPAL	1.98.918	69.472	34,92	62.005	(10,75)	45.931	(25,89)	102.910	106,84	131.562	26,90	138.186	2,51	127.000	(10,61)	116.928	(7,94)	48.698	(51,31)	80.346	72,21	6,67
WAX	10.531	7.266	(69,28)	10.532	35,02	13.133	24,70	28.103	61,30	10.516	(69,36)	11.890	14,02	14.070	17,33	11.807	(13,44)	31.210	11,06	9.827	(18,06)	5,39
KUMBA PERT.	94	103	109,57	96	(4,50)	133	177,50	70	(37,44)	70	(33,33)	161	100,00	142	110,01	76	(58,24)	133	73,00	95	(33,37)	28,86
KUMBA RSDT.	29.718	31.656	106,52	102.887	340,81	114.719	4,33	58.088	(49,76)	56.616	(2,33)	54.291	(4,87)	61.400	13,09	59.662	(62,32)	75.523	(21,92)	59.222	(30,76)	28,37
PLASTIK	1.353	2.248	166,22	2.715	15,63	2.763	1,73	4.290	55,32	9.475	120,9	10.786	13,84	21.523	97,56	20.204	(6,34)	18.165	(10,09)	19.629	8,06	37,23
COCEK	0	5.320	9,00	111.000	106,77	18.599	67,03	30.478	112,25	20.627	(17,73)	22.271	10,30	16.920	(21,72)	8.876	(17,48)	11.523	29,82	8.107	(29,63)	17,76
NO. 4.555.0	1.709	1.732	(3,72)	1.837	6,06	1.960	4,70	1.992	(2,26)	1.857	(3,79)	1.319	0,81	2.500	32,35	1.446	(12,06)	700	(51,39)	762	9,43	(4,66)
SULPHUR																		50	0	0	(0,00)	(10,00)
PRELAK																		271.926	263,481	8,46	4,23	
SUPER TT.																		26.598		26.182	26,49	13,09
BBM																		40.330		59.976	34,67	17,05
TOTAL	10.268.874	12.350.368	120,29	13.287.276	8,15	14.617.220	1,43	15.810.118	8,54	15.611.829	(1,24)	16.410.129	5,10	17.463.731	8,88	19.146.863	2,88	17.463.778	(11,89)	18.579.649	8,73	6,12



P E N G U M U M A N

No. : UM. 1107 /F3000-98-B2

1 : HARGA JUAL ECERAN DALAM NEGERI BAHAN BAKAR MINYAK.

Berdasarkan Keputusan Presiden Republik Indonesia No.78 Tahun 1998 tanggal 15 Mei 1998, maka terhitung mulai tanggal 16 Mei 1998 Jam 00.⁰⁰ WIB harga jual per liter Bahan Bakar Minyak (BBM), termasuk Pajak Pertambahan Nilai (PPN) 10% disesuaikan menjadi sebagai berikut :

• A V G A S	Rp. 500,-/liter
• A V T U R	Rp. 600,-/liter
• PREMIUM	Rp.1.000,-/liter
• MINYAK TANAH	Rp. 280,-/liter
• MINYAK SOLAR	Rp. 550,-/liter
• MINYAK DIESEL	Rp. 500,-/liter
• MINYAK BAKAR	Rp. 350,-/liter

$$\begin{array}{r} \text{Karet } 2000 \cdot 5 \\ 5770 \cdot 1 \\ \hline 1620 \cdot 142 \end{array}$$

Ketentuan pelaksanaan penjualan Bahan Bakar Minyak dengan harga jual tersebut tetap dilakukan berdasarkan Surat Keputusan Menteri Pertambangan dan Energi No.1172.K/32/M.PE/1994 tanggal 30 Juli 1994, dimana ditetapkan :

1. Penjualan / penyerahan Avgas dan Avtur adalah pada Instalasi / Depot Dinas Pengisian Pesawat Udara (DPPU) yang dimiliki atau ditangani oleh PERTAMINA.
2. Penjualan Minyak Tanah, Minyak Diesel dan Minyak Bakar adalah pada Instalasi / Depot PERTAMINA.
3. Penjualan / Penyerahan Bensin Premium adalah pada Stasiun Pengisian Bahan Bakar Umum (SPBU).
4. Penjualan / penyerahan Minyak Solar untuk konsumen transportasi adalah pada SPBU atau Bunker pit PERTAMINA di Pelabuhan Bunker.
Penjualan / penyerahan Minyak Solar untuk Konsumen Industri adalah pada Instalasi / Depot PERTAMINA.

Demikian untuk menjadi maklum.

Jakarta, 15 Mei 1998

PERTAMINA
Unit Pembekalan Dan Pemasaran Dalam Negeri III
Pimpihan,

HARRY POERNOMO

TS/Fst
35181